

# seek Scan™

## Automatické skenování a měření teploty

Pomáhá zajišťovat bezpečné prostředí podnikům a institucím

Přesný, automatizovaný a cenově dostupný

Stejně výkonný jako temporální teploměr, ale s bezpečnou sociální vzdáleností

Speciálně navržen a kalibrován pro měření teploty pokožky

Pro vysokou přesnost používá referenční zdroj tepla

K dispozici jsou API pro řízení přístupu, VMS a další síťové funkce

Splňuje pokyny FDA pro počáteční hodnocení tělesné teploty

# EuroFire

CZECH REPUBLIC

EuroFire, spol. s r.o.  
Cyrilometodějská 851  
766 01 Valašské Klobouky  
Česká republika

+420 577 320 382  
obchod@eurofire.cz

www.eurofire.cz



Seek Scan™ je jednoduchý, cenově dostupný systém tepelného zobrazování určený k automatizaci screeningu tělesné teploty pomocí teploty kůže. S přesností  $\pm 0.3^{\circ}\text{C}$  ( $\pm 0.5^{\circ}\text{F}$ ) a zahrnutím referenčního zdroje tepla poskytuje Seek Scan stejný výkon jako infračervený temporální teploměr - ale s bezpečnou sociální vzdáleností.

Seek Scan pomáhá zajišťovat bezpečné prostředí podnikům, institucím a jejím návštěvníkům.

Seek Scan lze nastavit během několika minut pomocí dvou stativů a počítače se systémem Windows.

Vyrobeno v USA v souladu s NDAA

### IDEÁLNÍ PRO:

- Malé, střední a velké podniky
- Továrny a sklady
- Hotely a restaurace
- Zdravotnická zařízení
- Místa konání kulturních akcí
- Pečovatelství domy
- Školské systémy
- Tělocvičny a jiná sportovní zařízení

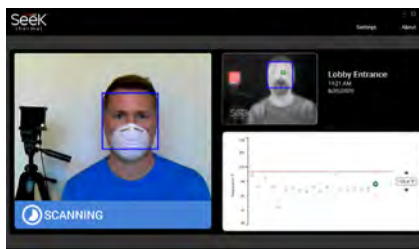

TVÁŘ BYLA DETEKOVÁNA.  
PROBÍHÁ MĚŘENÍ TEPLoty.

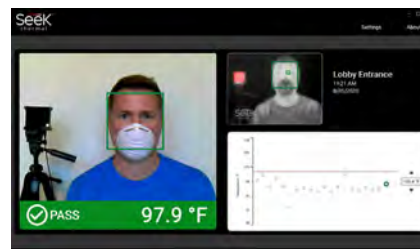

NAMĚŘENÁ TEPLota JE POD HRANICÍ  
PRO VYDÁNÍ VÝSTRAHY

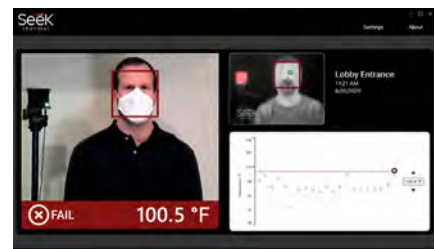

NAMĚŘENÁ TEPLota JE VYŠŠÍ, NEŽ  
HRANICE PRO VYDÁNÍ VÝSTRAHY

## KLÍČOVÉ VLASTNOSTI

### Rychlý, automatizovaný screening

Během několika vteřin systém automaticky detekuje obličej a najde nejspolehlivější místo pro měření.

### Zjednoduší sociální distancování

Poskytuje stejný výkon, jako temporální teploměr - ale s bezpečnou sociální vzdáleností.

### Cenově dostupný

Cenově dostupný systém tepelného měření, který splňuje pokyny FDA pro počáteční hodnocení tělesné teploty nejen během mimořádných událostí týkajících se veřejného zdraví (COVID-19).

### Emailové upozornění

Pokaždé, když je naměřená teplota vyšší, než nastavená hranice, systém vydá výstražné hlášení a zašle email.

### Integrace pomocí API

Odesílejte výstražné události, spusťte systémy řízení přístupu a správy videa, stahujte a prezentujte historické údaje, integrujte a streamujte více vyhledávacích skenů do jednoho podnikového řešení.

### Splňuje pokyny FDA

Seek Scan splňuje specifikaci přesnosti, obsahuje referenční zdroj tepla a je vyroben pro měření jednou osobou.

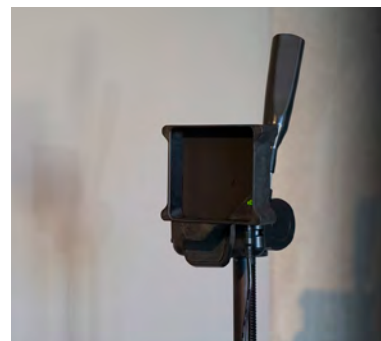
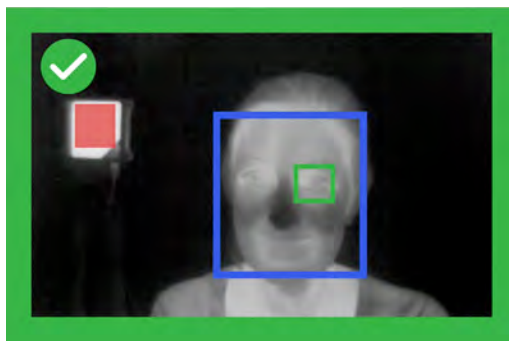

## TEPLOTA KŮŽE VS TEPLOTA TĚLA

### Seek Scan měří teplotu pokožky namísto teploty těla.

Doplňující informace, které byste o měření teploty pokožky měli vědět:

- Teplota pokožky je obvykle o několik stupňů nižší, než teplota těla. Podobně jako infračervený teploměr měří Seek Scan teplotu pokožky a poté připočítá odchylku, aby vypočítal tělesnou teplotu.
- Seek Scan je naprogramován tak, aby měřil nejspolehlivější části obličeje a dosahoval nejlepších výsledků s vysokou přesností měření.
- Teplota pokožky se může lišit v závislosti na různých okolnostech, jako okolní teplota, pocení, nebo zakryté oči. Z toho důvodu je Seek Scan určen pouze pro použití uvnitř.
- Vzdálenost je pro výkon rozhodující. Doporučujeme označit podlahu páskou, abyste zajistili, že budou všechny objekty měřeny ze stejné vzdálenosti a že je objekt umístěn vedle referenčního zdroje tepla.

**Jako první dodavatel tepelných senzorů na trh pro veřejnou bezpečnost a jeden z největších globálních dodavatelů všech komerčních tepelných senzorů jsme vyrobili stovky tisíc termálních kamer používaných po celém světě.**

SOUHRNNÉ TECHNICKÉ ÚDAJE

| Specifikace kamery                        | Popis  |
|---|--|
| Rozlišení kamery s IR světlem             | 206 (vodorovně) x 156 (svisle)   |
| Rozlišení video kamery                    | 1280 x 1024  |
| Zorné pole vodorovně/svisle               | 35° (vodorovně) / 26° (svisle)   |
| Ohnisková vzdálenost/světelnost F         | 4.0mm / f/1.20   |
| Snímková frekvence                        | <9Hz   |
| Napájení kamery                           | USB 5V (zapojuje se do USB-A portu v počítači)   |
| Rozměry (D x Š x V)                       | 3 x 8 x 9 cm   |
| Hmotnost                                  | 140 g  |
| Specifikace stabilního zdroje tepla       |  |
| Zařízení s řízenou teplotou               | Vyzařuje konstantní referenční teplotu   |
| Napájení zdroje tepla                     | 110V až 220V 50/60Hz (zástrčka do zásuvky)   |
| Rozměry (D x Š x V)                       | 3 x 9 x 9,5 cm / 80 g  |
| Hmotnost                                  | 80 g   |
| Termografické specifikace                 |  |
| Přesnost teploty                          | ± 0.2C (0.5°F) v rozsahu 36°C až 40°C (96°F až 104°F)<br>při vzdálenosti 1,5 m (5 stop) a při použití stabilního referenčního zdroje tepla |
| Citlivost čidla                           | 40 mK typicky, <50 mK max při 25°C (následně zpracování signálu)   |
| Specifikace systému                       |  |
| Doba skenování                            | Typicky 1 - 3 sekundy  |
| Provozní teplota                          | Optimální teplotní přesnost v podmínkách okolního prostředí pod 41°C (106°F)   |
| Formát zachyceného obrazu                 | JPEG   |
| Požadavky na tablet / počítač             |  |
| Požadavky operačního systému <sup>1</sup> | Windows 10 64-bit OS Home/Pro  |
| Požadavky na procesor <sup>2</sup>        | 1.2 GHz procesor   |
| Požadavky na RAM                          | 4 GB   |
| Požadavky na pevný disk                   | +10 GB   |

1. Další možnosti operačního systému Windows mohou být kompatibilní, ale nejsou ověřeny firmou Thermal Seek
2. Seek Thermal důrazně doporučuje používat vícejádrové procesory.



OBSAH BALENÍ

- Kamera
- USB-A kabel pro kameru
- Stabilní referenční zdroj tepla
- Kabel pro stabilní referenční zdroj tepla
- USB klíč s předinstalovaným Seek Scan softwarem
- Příručka pro rychlý start a záruční list

\* Trojnožka ani počítač nejsou součástí balení

O Seek Thermal

Společnost Seek Thermal konstruuje a vyrábí vysoce rozlišující tepelné zobrazovací kamery s nízkou nákladovostí, a rovněž tepelná jádra pro výrobce OEM. Společnost byla založena průkopníky tohoto oboru, a po dobu 40 let se věnuje rozvoji tepelných technologií pro oblast vojenství i pro oblasti profesionálních aplikací. Společnost Seek Thermal vyvinula průlomovou řadu produktů na konkurenčních cenách, díky kterým se tato technologie stala přístupnější pro výrobce i pro konečné uživatele. Produkty společnosti Seek Thermal slouží v protipožární ochraně, u složek pověřených prosazováním práva, v komerčních oblastech, a i v dalších oblastech, a to pod svou vlastní značkou nebo v nabídkách výrobců OEM.

*\* Seek Scan by neměl být používán k diagnostice nebo k vyloučení diagnózy COVID-19, nebo jakéhokoliv jiného onemocnění, či stavu. Specifikace a nedokumentované specifikace se mohou změnit bez předchozího upozornění a odpovědnosti.*

Výhradní zástupce společnosti Thermal Seek pro ČR a SR je společnost EuroFire, spol s r.o.